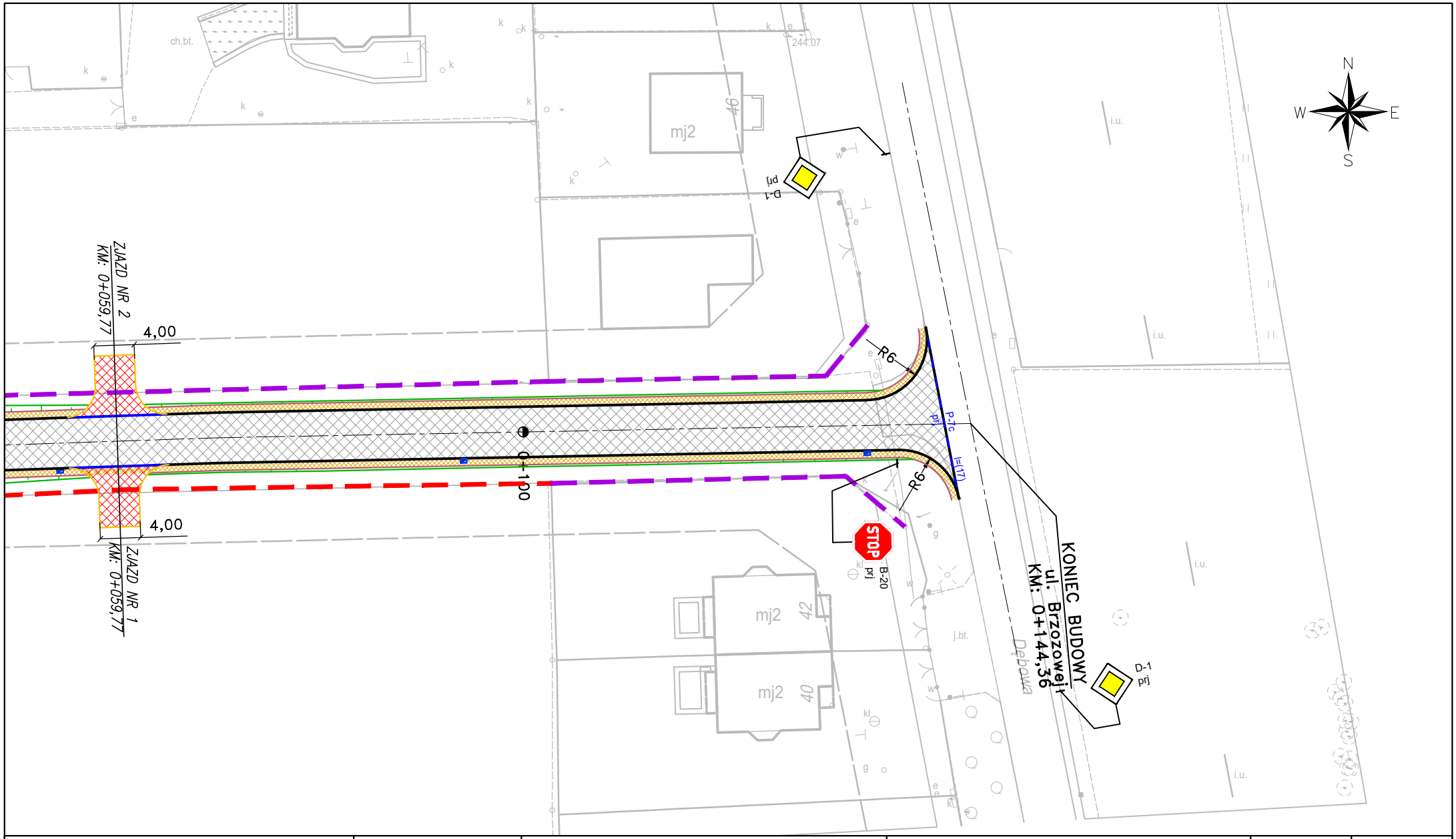

Temat:	Inwestor:	Jednostka projektowa:	Tytuł rysunku:		Rysunek nr:	Skala:
Budowa gminnej ul. Brzozowej w Chełmie Śląskim na odcinku od ul. Chełmskiej droga wojewódzka DW 934 do ul. Dębowej droga gminna	**Gmina Chełm Śląski** **ul. Konarskiego 2** **41 - 403 Chełm Śląski**	**Collective Way** **Biuro Projektów Inżynierii Ruchu Krzysztof Musz** **41 - 300 Dąbrowa Górnicza, ul. Ratanice 27** **tel. 506-792-170 / wiosenna_brzozowa@onet.pl**	**Plan sytuacyjny**		02.05	1:500
			Projektant: **mgr. inż Mateusz Mika**	Podpis:	Data: grudzień 2023	